

MEDIDORES GLUCOSA

(18/11/2021)

VALIDACIÓN ON LINE DE RECETAS

La receta requiere validación on line.

PLANES Y DESCUENTOS

	a/c Obra Social	a/c Benefi- ciario	Con Form. Ter.	Con Manual Fco.
Medidor Glucosa	100 %	0 %	(1)	NO

- a) Para validar on line deberá ingresar el **troquel 9953985** (Accu-chek Guide Kit medidor glucosa x1). La validación on line genera envío. La farmacia NO entrega de su stock.

DE LAS DROGUERIAS

Consultar en Colegio cuales son las droguerías que actualmente trabajan con este convenio. Si la farmacia no tiene las N/C de PAMI en algunas de esas droguerías, deberá solicitar el cambio sólo para este convenio (Pami-Medidores).

RECETARIO – PRESCRIPCIÓN - TROQUEL

PRESCRIP- CIÓN Por nombre	DIAG- NOS TICO	RECETA	VALI- DEZ REC.	TRO- QUE L	FIRMA Y ACLARAC. DEL MEDICO
GENERICO (A)	SI	(C-D-E)	30 días	SI (B)	Sello: SI en receta manual Manuscrito: NO

- A) La prescripción como la dispensación deberán ajustarse a los términos de la ley 25.649. Se obliga al médico a prescribir por el nombre genérico.
- B) *Troqueles:* Deberá pegar en el ticket de validación el troquel **con el código QR del medidor** entregado.
- C) **PAMI. Receta electrónica:* la prescripción del médico está hecha por computadora (**no manuscrita**) pero sí debe estar en original y manuscrita la firma y sello del profesional prescriptor. En caso de que el médico no pueda prescribir en una receta electrónica (blanca), el afiliado deberá acercarse a su Médico de Cabecera o a su Agencia o UGL con la receta manual (celeste) para que la transcriban. Se aceptará receta electrónica con firma digital también. **SWISS MEDICAL.* Según norma de Swiss Medical.
- D) **RECETA DIGITAL. Cargada en FARMAPAMI.** Se valida y se usa el ticket de validación como receta.
- E) **Datos a completar en el TICKET DE VALIDACIÓN**
 E-1) Los que especifica el ticket
 E-2) Firma y sello de la farmacia
 E-3) Pegar el troquel con código QR del aparato entregado

MEDIDOR POR RECETA

MEDIDOR POR RECETA (Rp x Rec.)	1 (a)
-----------------------------------	-------

UNIDADES

TAMAÑO (a)	CANTIDAD
UNICO	1

- a) Un envase cada 2 (dos) años.

PRODUCTOS RECONOCIDOS

- b) Accu-Chek Guide Kit medidor glucosa x1. La validación on line genera envío. La farmacia NO entrega de su stock.

AFILIACION

Se acredita presentando CARNET y DNI

MODALIDAD PARA PRESENTAR LA FACTURACION

POR CADA OBRA SOCIAL

- Presentación de las recetas:**
 - En forma cronológica
 - Colocar número de orden
- Presentación de Carátulas y Resumen de Facturación:**
 - Mensualmente, en 1era Quincena, con carátula del **OBSERVER.**

OBRAS SOCIALES INCLUIDAS

Las Obras Sociales que se atienden con este sistema son:

- Swiss Medical
- Medicus
- Galeno

COMO VALIDAR LA DISPENSA POR OBSERVER GESTIÓN PARA PAMI

En el caso de Swiss Medical, Galeno o Medicus, deberá seleccionar la obra social y el plan "Medidores de glucosa" en el punto 2 del siguiente instructivo:

(25/10/2021)

1. Ingresar a la opción de Ventas < Recetas < Cálculo de recetas pendientes

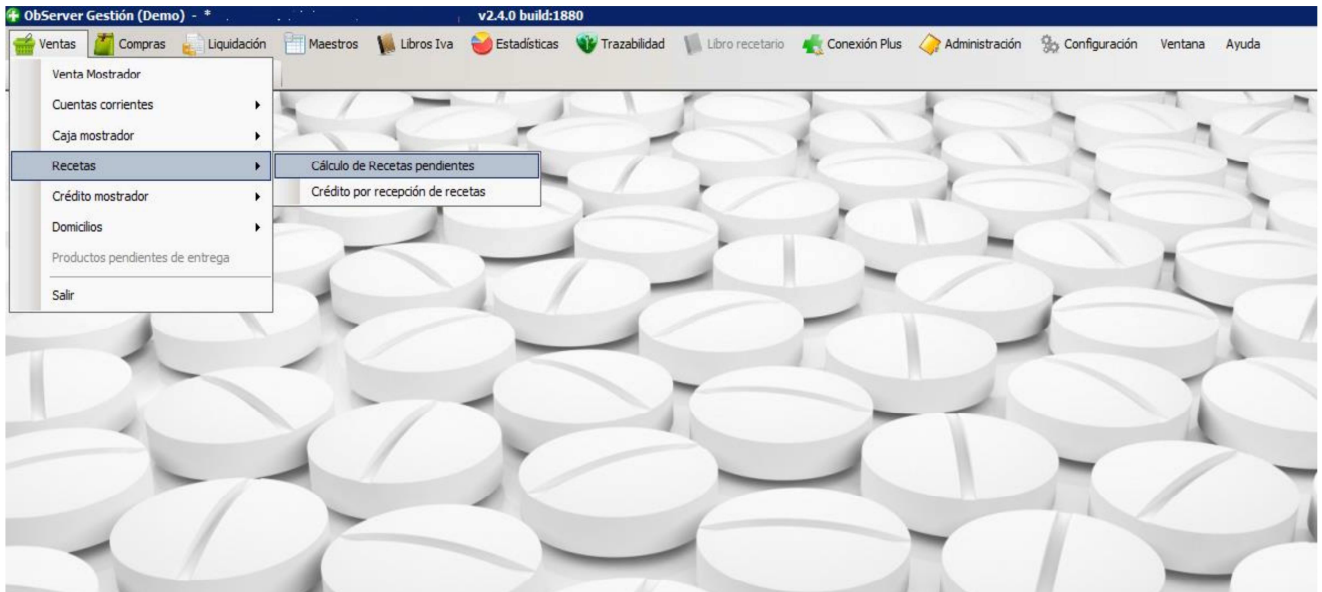

2. En el campo obra social (OS) escribir PAMI y al presionar enter el sistema desplegará los distintos planes, debiendo seleccionar “PAMI Medidores Glucosa” presionar la opción de “Crear Receta”.

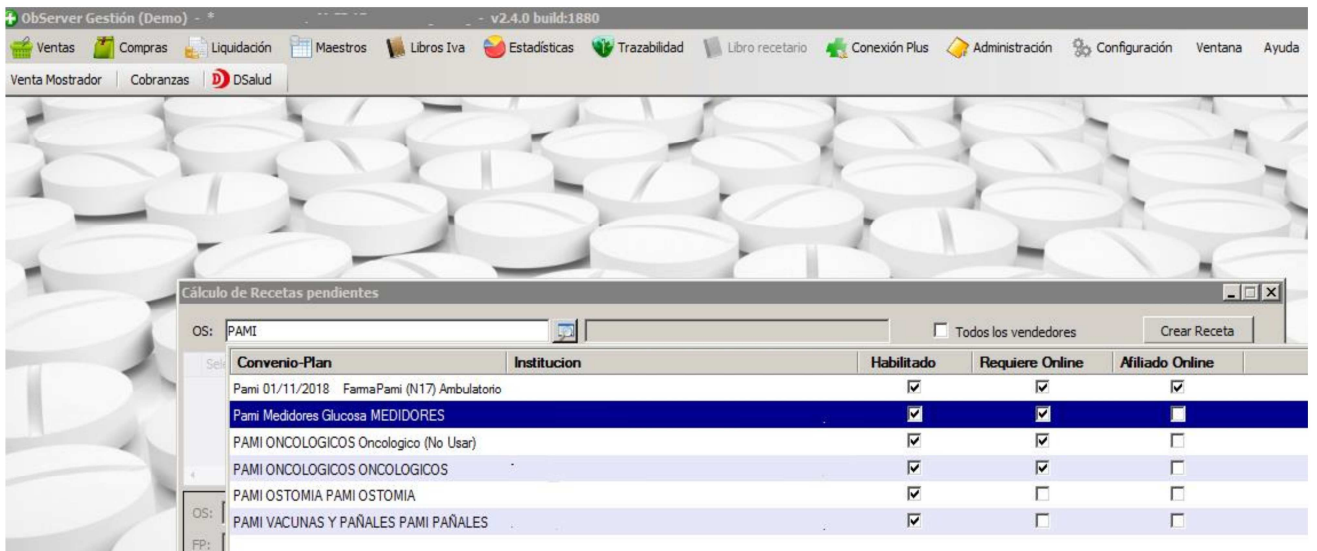

3. Luego de cargar los datos correspondientes (afiliado, fecha de prescripción, receta, médico) se podrá cargar el producto por número de troquel siendo el mismo 9953985.

(25/10/2021)

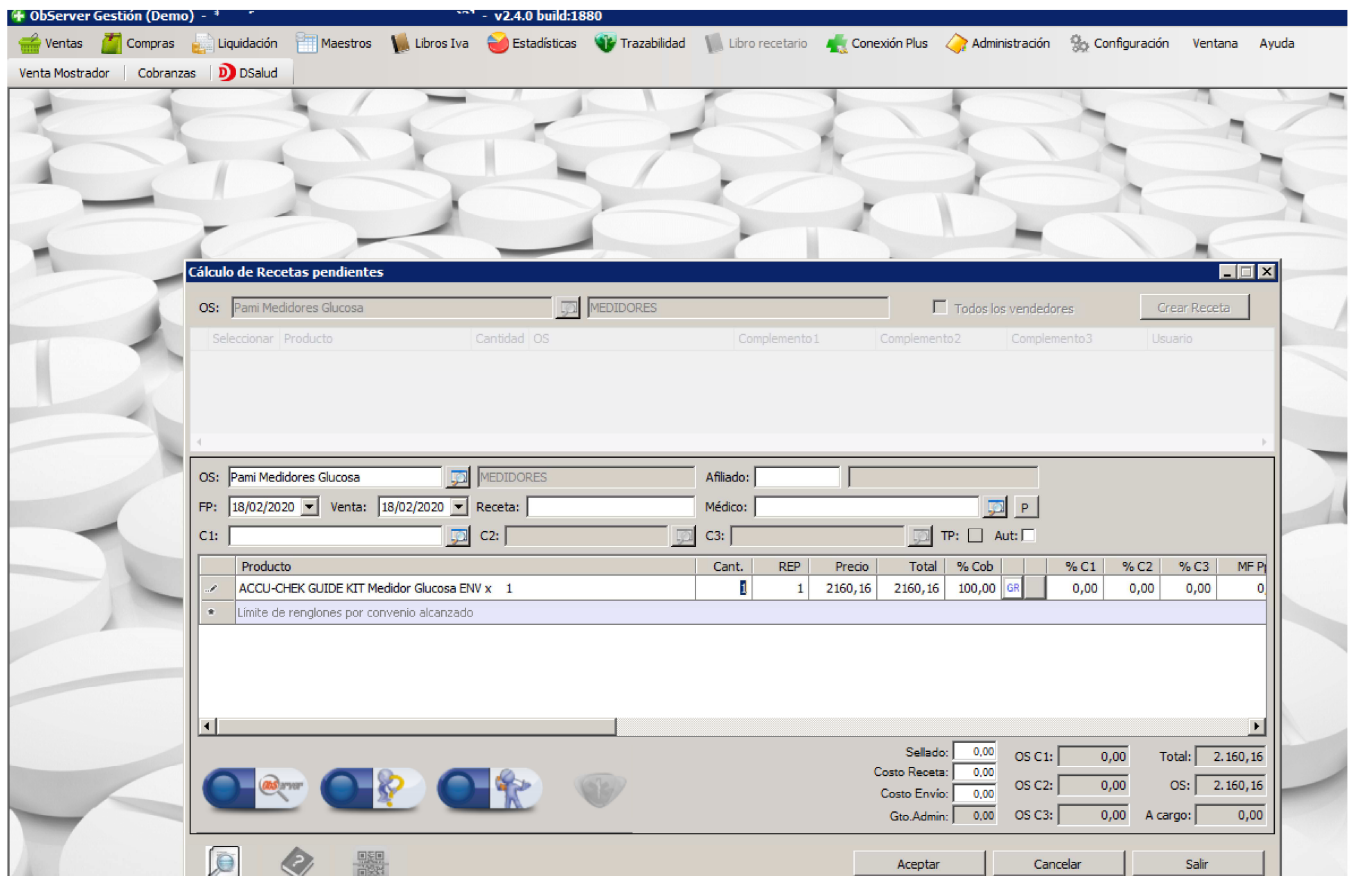

4. Finalmente presionar el botón marcado en color verde para realizar la autorización online.

