

Nuevas Herramientas:

Declaración de Dispensa y Resumen Electrónico

Circuito de Liquidación Electrónica. 16/4/2020

CENTRAL

Rincón 40, Buenos Aires | (011) 4136-9090

CONTACTO

www.csf.com.ar | info@csf.com.ar

1. Introducción:

Con el objetivo de facilitar la presentación de recetas, incorporamos nuevos elementos al circuito de liquidación electrónica de Compañía:

Declaración de Dispensa:

A través de esta nueva herramienta, la farmacia podrá declarar sus recetas que están fuera de los circuitos de validación on line de las entidades.

Resumen electrónico:

Incluye en un documento unificado la totalidad de los lotes que la farmacia presenta en Compañía.

MUY IMPORTANTE

El presente circuito es de cumplimiento **OBLIGATORIO**.

En el contexto actual, constituye **la única forma posible de facturar las recetas a nuestros Clientes y que éstos a su vez efectúen el pago correspondiente a las farmacias.**

El resultado de este proceso genera el **Resumen de Facturación como única manera de vincularlo al Pago, que además se realiza por Transferencia Bancaria Electrónica.**

Les recordamos que en adelante todas las Recetas quedarán en poder de las Farmacias, y que les solicitaremos las mismas únicamente en caso de necesidad.

Reiteramos: a partir de ahora, la única manera de liquidar y recibir los pagos de COMPAÑÍA es a través de nuestra plataforma on line plataformacsf.com

2. Nuevo circuito de presentación de lotes y resúmenes:

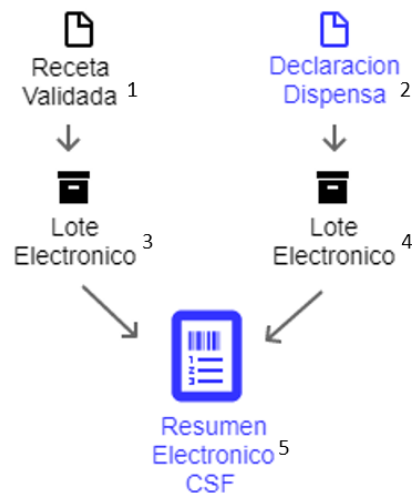

¹ **Receta Validada:** Autorización aprobada por el Validador. Toda receta debe ser validada salvo que expresamente en la norma vigente se habilite su declaración. Toda receta, una vez validada, debe ser incluida en un lote.

² **Declaración de Dispensa:** Autorización pendiente de auditoría. Declaración realizada por la farmacia para circuitos que no son validables.

^{3 4} **Lote electrónico:** Documento electrónico que contiene **Recetas liquidadas** y **Declaraciones**. Cada lote deberá ser cerrado por separado para su posterior presentación.

⁵ **Resumen electrónico:** Documento electrónico que contiene **Lotes**. Debe incluir la totalidad de los lotes que la farmacia solicite cobrar y **es la única manera de vincular la liquidación de la farmacia a su respectivo pago.**

3. Preguntas y Respuestas:

¿Como se determina si una receta se valida como “Autorización” o “Declaración de dispensa”?

La norma vigente de cada entidad determinará que tipo de recetas son elegibles como Declaraciones de dispensas. Se entiende que el circuito de Declaracion de dispensa debe ser aplicado como un mecanismo de excepción.

¿Es posible realizar una declaración desde el sistema de facturación de farmacia?

Si, en tal caso la farmcia deberá contactarse con su sistema de facturación para realizar la homologación al protocolo de intercambio.

¿Este nuevo circuito reemplaza a todas las formas de presentación actuales?

Sí. El nuevo circuito reemplaza el envío de archivos electrónicos y la presentación del Resumen de Facturación manuales (planillas verdes y blancas).

¿Es necesaria la presentación del Resumen electrónico en formato físico?

No. Durante la cuarentena, la presentación de los resúmenes puede ser electrónica por medio de la pantalla “Resumen Facturacion” acción > “Presentar Resumen”.

4. Nuevas Pantallas: Autorizaciones

Acceder desde el menú **Presentación > Autorizaciones**



Permite la visualización y anulación de Autorizaciones y Declaraciones

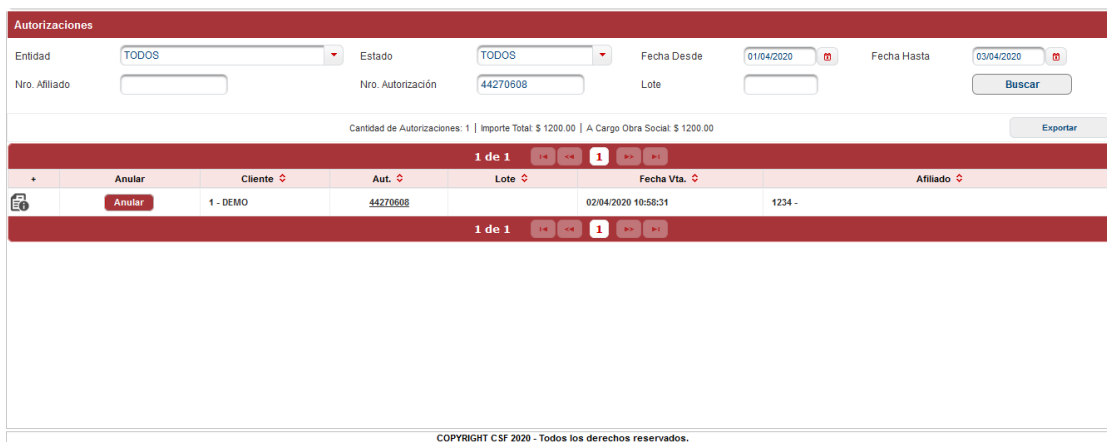

Ejemplo de Autorización:

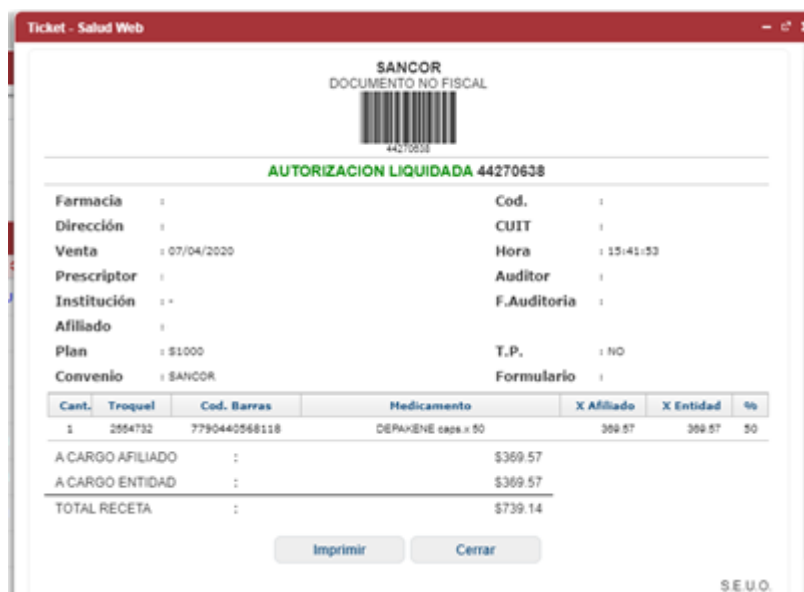

Circuito de Liquidación Electrónica. 16/4/2020

CENTRAL
Rincón 40, Buenos Aires | (011) 4136-9090

CONTACTO
www.csf.com.ar | info@csf.com.ar

5. Nueva Pantalla: Lotes

Acceder desde el menú **Presentación > Lotes**



Permite el filtrado y visualización de los lotes pasados y la generación de nuevos Lotes.

Lotes

Nuevo Lote Filtrar Lotes

Lotes de 99996 - TESTED 6

(1 of 1)

Cliente	Numero	Fecha Desde	Fecha Hasta	Cant. Recetas	Total Lote	Total Cliente	Fecha de cierre	
1 - DEMO	1017047	11/06/2016	13/06/2016	6	\$881.76	\$881.76	28/02/2020 15:01:00	Ver Lote
224 - UNION PERSONAL	1017043	03/02/2020	28/02/2020	1	\$609.19	\$609.19	28/02/2020 14:03:00	Ver Lote
207 - BRITANICO	1017044	28/02/2020	28/02/2020	1	\$739.14	\$295.66	28/02/2020 11:48:00	Ver Lote
210 - SANCOR	1017037	02/12/2019	28/02/2020	1	\$1986.71	\$993.35	28/02/2020 10:52:00	Ver Lote
207 - BRITANICO	1017036	06/01/2020	20/02/2020	3	\$2217.42	\$886.98	28/02/2020 10:26:00	Ver Lote
216 - OSPE	1017027	03/02/2020	19/02/2020	2	\$1478.28	\$739.14	19/02/2020 17:56:00	Ver Lote
210 - SANCOR	1017025	24/01/2020	19/02/2020	3	\$7062.77	\$3531.37	19/02/2020 17:58:00	Ver Lote
207 - BRITANICO	1017020	03/02/2020	18/02/2020	3	\$2217.42	\$886.98	19/02/2020 16:02:00	Ver Lote

(1 of 1)

Para generar un nuevo lote, hacer click en **"Nuevo lote"**.

1) Seleccione recetas a incluir en el lote

Entidad: ASI-419 Fecha Desde: 12/04/2020 Fecha Hasta: 12/04/2020

Tipo: Autorizaciones Dispensa Declaracion

Cantidad de Autorizaciones: 0 Importe Total: \$ 0 A Cargo Obra Social: \$ 0

1 de 1

+	Aut.	Fecha Vta.	Atilado
No se han encontrado registros			

Agregar todos

2) Confirmar Lote

Cerrar Lote Impresion Previa

Farmacia:	TESTED 6	Codigo:	99996
Cantidad de Recetas	Total Lote	Total Cliente	Fecha de cierre
0	\$0	\$0	
Aut.	Fecha Vta.	Atilado	

No se agrego ninguna receta

IMPORTANTE: Se pueden generar lotes de Autorizaciones, Dispensa Directa o Declaraciones

Agregar las recetas de forma individual y cerrar el lote.

Circuito de Liquidación Electrónica. 16/4/2020

CENTRAL
Rincón 40, Buenos Aires | (011) 4136-9090

CONTACTO
www.csf.com.ar | info@csf.com.ar

Ejemplo de Lote:

Afiliado N	Fecha	Aut. N	Orden	%	Total	A Cargo OS
16526415	22/01/2020	24572569	1	40	\$1.559,37	\$623,75
16526415	22/01/2020	24572578	2	66	\$1.113,48	\$736,64
16206610	26/01/2020	24622293	3	40	\$1.554,89	\$621,96

Recetas	3
A cargo del afiliado	\$3.741,50
A cargo de la entidad	\$1.982,35
Total	\$4.227,74

Sello del Farmacéutico Firma del Farmacéutico

1 / 1

6. Nueva Pantalla: Resumen Facturación.

Acceder desde el menú **Presentación > Resumen Facturación**

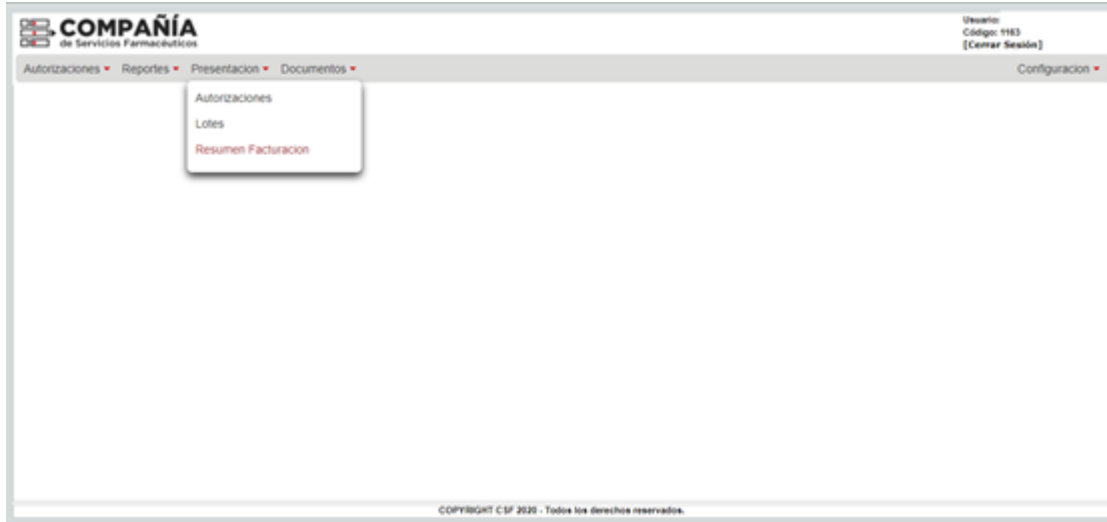

Permite el filtrado y visualización de los resúmenes pasados y la generación de nuevos Resúmenes de facturación.

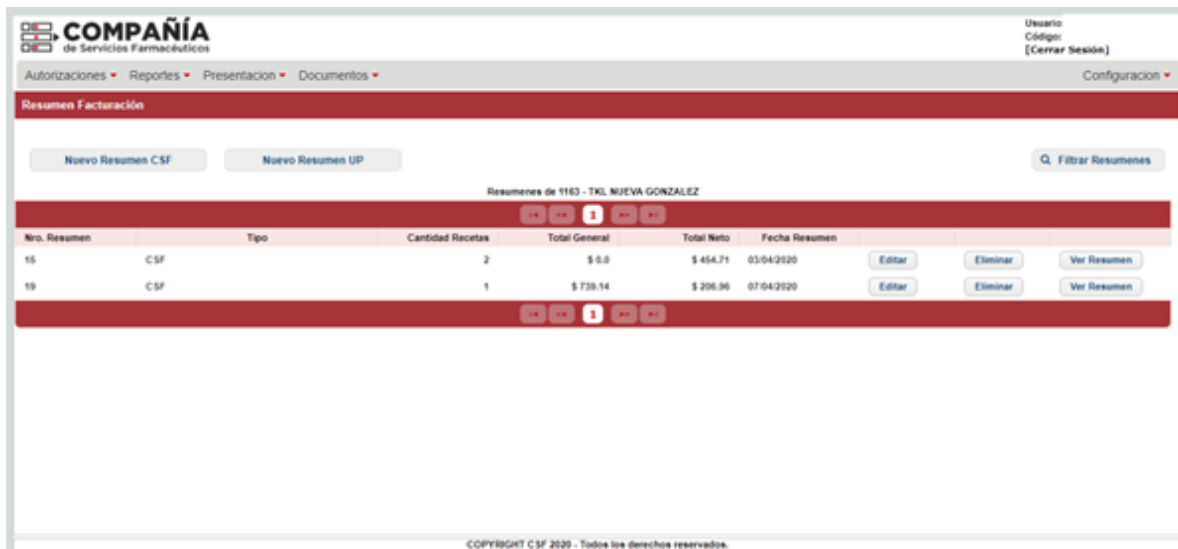

Para generar un nuevo lote, hacer *click* en **“Nuevo Resumen CSF”**

1) Seleccione lotes a incluir en el resumen

Entidad: TODOS Fecha Desde: 12/02/2020 Fecha Hasta: 12/04/2020

Lote: Plan: TODOS Buscar

Id Lote	Entidad	Fecha Cierre	Cantidad de Recetas	Total General	Total Entidad	%	
1017063	214 - ACA SALUD	03/04/2020	3	\$ 4227.74	\$ 1982.35	0	Agregar Quitar
1017062	210 - SANCOR	03/04/2020	1	\$ 175.30	\$ 87.65	0	Agregar Quitar
1017061	98 - ALEMAN	03/04/2020	1	\$ 739.14	\$ 295.66	0	Agregar Quitar
1017060	98 - ALEMAN	03/04/2020	1	\$ 739.14	\$ 295.66	0	Agregar Quitar
1017057	419 - ASI	02/04/2020	1	\$ 739.14	\$ 295.66	0	Agregar Quitar
1017051	103 - OSFATUN	29/03/2020	1	\$ 1055.13	\$ 422.05	40	Agregar Quitar
1017050	504 - SALUD SEGURA MAX	29/03/2020	1	\$ 1751.14	\$ 875.57	0	Agregar Quitar
1017049	207 - BRITANICO	29/03/2020	1	\$ 524.23	\$ 209.69	0	Agregar Quitar

2) Confirmar Resumen

Generar Resumen

Farmacia: TKL NUEVA GONZALEZ Código: 1163

Cantidad de Recetas	Total General	Total Neto	Fecha Resumen
6	\$0	\$0	

Id Lote	Entidad	Cantidad de Recetas	Total Entidad
1017063	214 - ACA SALUD	3	\$ 1982.35
1017062	210 - SANCOR	1	\$ 87.65
1017061	98 - ALEMAN	1	\$ 295.66
1017060	98 - ALEMAN	1	\$ 295.66

Donde se podrán seleccionar los lotes que serán contenidos por el nuevo Resumen.

Ejemplo de Resumen de Facturación:



Rincón 40 - (C1081A88) -
Tel: (011) 4136-9090 (Líneas Rotondas)

RESUMEN DE FACTURACIONES

Nº 15
Para uso exclusivo de COMPAÑÍA

Fecha: 03/04/2020 Págs Nº 1

Farmacia:		Código N°:	
Dirección:		Localidad: CABALLITO	
Provincia: Capital Federal	C.P.: 1424	C.U.I.T.: 30002578428	

Cod.	Entidad	Plan	Cant. Rec.	Importe Bruto	A cargo Entidad	% Bonif.	Neto a Recargar	Nº Cierre (*) Online
440	SANCOR	98	1					
103	OSFATUN	40	1					

Cantidad Total de Recetas: 2

Importe Total a Recargar Neto: 454.71

(* Consultar el número de Cierre de Lotes Online (www.validacioncsf.com.ar) Véase sitio para nuevas promociones

Forma y Sello de la Farmacia

Total a Recargar Neto Sin Puntos

Para finalizar el proceso, el resumen de facturación deberá ser presentado:

Haciendo *click* en “Presentar Resumen” en la pantalla de “Resumen Facturación”

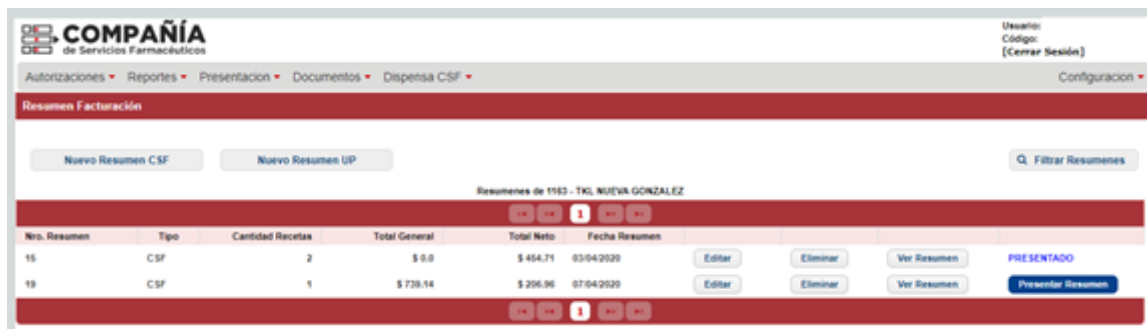

The screenshot shows the 'Resumen Facturación' (Billing Summary) page. At the top, there is a navigation menu with items like 'Autorizaciones', 'Reportes', 'Presentación', 'Documentos', and 'Dispensa CSF'. Below this, there are buttons for 'Nuevo Resumen CSF' and 'Nuevo Resumen UP', and a search bar labeled 'Filtrar Resúmenes'. The main content area displays a table of billing summaries for user 'TKL NUEVA GONZALEZ'. The table has columns for 'Nro. Resumen', 'Tipo', 'Cantidad Recetas', 'Total General', 'Total Neto', and 'Fecha Resumen'. Two rows are visible: one with 'Nro. Resumen' 15 and 'Tipo' CSF, and another with 'Nro. Resumen' 19 and 'Tipo' CSF. The second row has a 'Presentar Resumen' button highlighted in blue.

Nro. Resumen	Tipo	Cantidad Recetas	Total General	Total Neto	Fecha Resumen				
15	CSF	2	\$ 0.0	\$ 454.71	03/04/2020	Editar	Eliminar	Ver Resumen	PRESENTADO
19	CSF	1	\$ 739.14	\$ 206.96	07/04/2020	Editar	Eliminar	Ver Resumen	Presentar Resumen